

# GlucoContro.online

## Connectez-vous à distance aux données de vos patients\*



Pour favoriser une meilleure gestion  
du diabète, motivez vos patients  
à partager leurs résultats glycémiques avec vous.

<https://glucocontro.online>

\*Les patients doivent être enregistrés sur GlucoContro.online et doivent approuver le partage de leurs données avec leur professionnel de santé

## Accès facile aux informations des patients

Disponible sur un seul écran en un seul clic

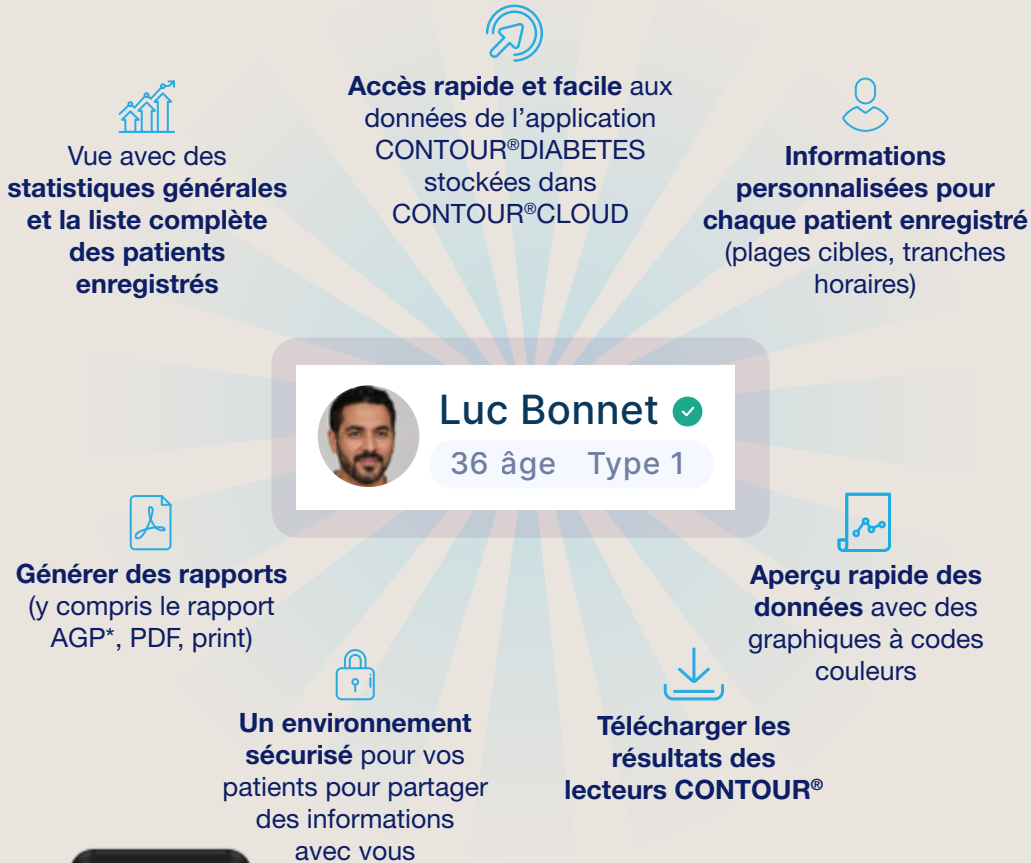

## Un nouveau moyen de visualiser les résultats glycémiques

Pour mieux comprendre les valeurs glycémiques

Menu accès raccourcis

**Synthèse : informations pertinentes pour la prise de décision**

**Niveaux de concentration glycémique :** pour afficher le pourcentage de mesures dans chaque plage de concentration glycémique

**Distribution de la concentration glycémique :** afficher la variabilité des résultats glycémiques

**Tableau des mesures :** affichage simple de toutes les données collectées pour chaque jour

	Total	Moyenne	Médiane	Dév. std.	Le plus haut	Le plus bas	Haute	Cible	Basse
☰ Tout	16	171 mg/dL	178 mg/dL	78 mg/dL	303 mg/dL	41 mg/dL	43.75%	43.75%	12.5%
🕒 A jeun	3	68 mg/dL	67 mg/dL	28 mg/dL	97 mg/dL	41 mg/dL	0%	33.33%	66.67%
🕒 Avant le repas	3	156 mg/dL	176 mg/dL	43 mg/dL	186 mg/dL	107 mg/dL	33.33%	66.67%	0%
🕒 Après le repas	5	245 mg/dL	270 mg/dL	62 mg/dL	303 mg/dL	169 mg/dL	80%	20%	0%
🕒 Pas de marquage	5	167 mg/dL	179 mg/dL	53 mg/dL	229 mg/dL	83 mg/dL	40%	60%	0%

Résumé des résultats : pour un résumé plus détaillé de la glycémie du patient (mesures)



\*Profil glycémique ambulatoire

# Intégration et invitation faciles de vos patients

Enregistrez-vous en 3 étapes simples

1. Visitez **GlucoContro.online** et cliquez sur enregistrer
2. Entrez les informations
3. Attendez l'approbation de l'administrateur de l'hôpital\*

Cliquez sur "Ajouter un nouveau patient"

### Créer un compte

Type de compte

 Patient

Choisissez ce type de compte si vous êtes diabétique.

 Professionnel de santé

Choisissez ce type de compte si vous êtes un professionnel de la santé.

 Soignant

Choisissez ce type de compte si vous souhaitez vous occuper d'une personne diabétique mais que vous n'êtes pas le patient.

Adresse e-mail

Prénom  Nom de famille

### Ajouter un nouveau patient

Manuel  Code QR



### Ajouter un nouveau patient

Manuel  Code QR

Prénom  Nom de famille

Je veux envoyer une invitation par e-mail à ce patient

Pays

Information optionnelle

Le  indique que votre patient a accepté l'invitation



**Luc Bonnet**   
36 âge Type 1



0800 97 212 (BE) - 800 27 254 (LUX)  
[info@ascensidiabetescare.be](mailto:info@ascensidiabetescare.be)  
<https://www.ascensidiabetescare.be/fr-BE/>

\*Cela peut prendre jusqu'à 24 heures

© 2021 Ascensia Diabetes Care Holdings AG. Tous droits réservés.

Ascensia, le logo Ascensia Diabetes Care et Contour sont des marques commerciales et/ou des marques déposées par Ascensia Diabetes Care Holdings AG. Apple et le logo Apple sont des marques commerciales d'Apple Inc., déposées aux États-Unis et dans d'autres pays. App Store est une marque de service d'Apple Inc. Google Play et le logo Google Play sont des marques commerciales de Google Inc. Toutes les autres marques commerciales appartiennent à leur propriétaire respectif et sont utilisées uniquement à titre informatif. Aucune relation ou approbation ne doit être déduite ou implicite.